



ΑΝΑΡΤΗΤΕΑ ΣΤΟ ΔΙΑΔΙΚΤΥΟ

ΕΛΛΗΝΙΚΗ ΔΗΜΟΚΡΑΤΙΑ  
ΠΕΡΙΦΕΡΕΙΑ ΑΝΑΤ. ΜΑΚΕΔΟΝΙΑΣ ΚΑΙ ΘΡΑΚΗΣ  
ΑΥΤΟΤΕΛΗΣ Δ/ΝΣΗ ΠΟΛΙΤΙΚΗΣ ΠΡΟΣΤΑΣΙΑΣ  
ΤΜΗΜΑ ΠΟΛΙΤΙΚΗΣ ΠΡΟΣΤΑΣΙΑΣ  
ΠΕΡΙΦΕΡΕΙΑΚΗΣ ΕΝΟΤΗΤΑΣ ΚΑΒΑΛΑΣ

Ταχ. Δ/ση: Εθν. Αντίστασης 20  
Ταχ. Κώδ.: 65110 Καβάλα  
Πληροφορίες: Δαμιανού Κυρ.  
Τηλέφωνο: 2513/503255-257  
Ηλ. ταχυδρομείο: cp.kavala@pamth.gov.gr

ΠΡΟΣ:  
Όπως ο Πίνακας Αποδεκτών  
(αποστολή μόνο μέσω  
ηλεκτρονικού ταχυδρομείου)

## Α Π Ο Φ Α Σ Η

## Ο ΑΝΤΙΠΕΡΙΦΕΡΕΙΑΡΧΗΣ Π.Ε ΚΑΒΑΛΑΣ

Έχοντας υπόψη:

1. Τα άρθρα 129-131 του ν. 4926 (ΦΕΚ Α'82/20-04-2022) «Μέτρα αποτροπής κινδύνου εκδήλωσης πυρκαγιάς σε περιοχές NATURA, δασικά οικοσυστήματα, πάρκα και άλση»
2. Το άρθρο 25, παρ. δ του ν. 998/1979 (Α'289) «Περί προστασίας των δασών και των δασικών εν γένει εκτάσεων της χώρας», όπως τροποποιήθηκε και ισχύει.
3. Το άρθρο 52 του ν.2696/1999 (Α'52) «Κώδικας Οδικής Κυκλοφορίας», όπως τροποποιήθηκε και ισχύει.
4. Το Π.Δ 575/1980 (Α'157) «Περί κηρύξεως ιδιαίτερως ευαίσθητων εις πυρκαϊάς περιοχών δασών και δασικών εκτάσεων ως επικινδύνων».
5. Την 5η έκδοση του Γενικού Σχεδίου αντιμετώπισης εκτάκτων αναγκών εξαιτίας δασικών πυρκαγιών με την κωδική ονομασία 'ΙΟΛΑΟΣ' με Α.Δ.Α: ΡΣΛΘ46ΝΠΙΘ-ΝΛ5.
6. Τη με αριθ. Πρωτ. 2902/27.04.2022 (ΑΔΑ:ΨΝΛΔ46ΝΠΙΘ-Μ57) εγκύκλιο με θέμα «Έργα και μέτρα πρόληψης για την αντιμετώπιση των δασικών πυρκαγιών – Προπαρασκευαστικές δράσεις εμπλεκόμενων φορέων»
7. Την με αριθ. πρωτ. 19539/263/19.01.2024 (ΑΔΑ:ΨΡΖΡ7ΛΒ-Α6Ω, ΦΕΚ Β'486/2024) απόφαση του Περιφερειάρχη με θέμα «Μεταβίβαση άσκησης αρμοδιοτήτων στους Αντιπεριφερειάρχες της Περιφέρειας Ανατολικής Μακεδονίας και Θράκης».
8. Την ΚΥΑ ΥΠ 3761/01-12-2025 «Έγκριση εθνικού χάρτη εκτίμησης κινδύνου δασικών πυρκαγιών» (ΦΕΚ 6464/Β' / 2025)
9. Το με αριθ. πρωτ. Α887/04.03.2026 έγγραφο της Γ.Γ.Π.Π. «Σχεδιασμός και δράσεις Πολιτικής Προστασίας για την αντιμετώπιση κινδύνων από την εκδήλωση δασικών πυρκαγιών, στο πλαίσιο προετοιμασίας για την αντιπυρική περίοδο 2026».
10. Τη με αριθμό πρωτ. 1357Φ.702.15/09-04-2026 εισήγηση της Διοίκησης Πυροσβεστικών Υπηρεσιών ν. Καβάλας
11. Τη με αριθμό πρωτ. 143534/24-04-2026 εισήγηση της Δ/σης Δασών Καβάλας.

## Α Π Ο Φ Α Σ Ι Ζ Ο Υ Μ Ε

Την απαγόρευση διέλευσης, παραμονής και κυκλοφορίας προσώπων και οχημάτων, με εξαίρεση τις περιπτώσεις που αναφέρονται στο άρθρο 130 του ν.4926/2022 (πρόσωπα που κατοικούν ή εργάζονται στις περιοχές του άρθρου 129, αποκλειστικά για την μετακίνηση τους από και προς την κατοικία ή εργασία τους, καθώς και πρόσωπα που μετακινούνται εντός του οδικού δικτύου), εντός των κάτωθι δασών, δασικών εκτάσεων, πάρκων και αλσών, **όταν ο Χάρτης Πρόβλεψης Κινδύνου Πυρκαγιάς της Γενικής Γραμματείας Πολιτικής Προστασίας προβλέπει πολύ υψηλό κίνδυνο πυρκαγιάς (κατηγορία κινδύνου: 4) ή κατάσταση συναγερμού (κατηγορία κινδύνου: 5)**, από την έναρξη της ημερολογιακής μέρας και για την διάρκεια αυτής. Η παρούσα απόφαση μπορεί να ενεργοποιηθεί και με κατηγορία κινδύνου 3, έπειτα από εισήγηση της Διοίκησης Πυροσβεστικών Υπηρεσιών Ν. Καβάλας ή της Διεύθυνσης Δασών Καβάλας:

- Δασικές περιοχές ευθύνης Δασαρχείου Καβάλας:
    - Περιαστικό Δάσος Καβάλας
    - Πευκοδασύλλιο Ζυγού
    - Δασύλλιο Παναγούδας
    - Πευκοδασύλλιο Εξοχής (παρυφές όρους Συμβόλου, μετά το χωριό Ακροβούνι και δίπλα από τον κόμβο της Εγνατίας οδού)
    - Δασικό σύμπλεγμα Παγγαίου όρους
    - Δασικό σύμπλεγμα Συμβόλου όρους
    - Δασικό σύμπλεγμα Λεκάνης
    - Προστατευόμενη περιοχή – καταφύγιο θηραμάτων Ελαφοχωρίου (τοπωνύμιο Κεστενέ Νταγ)
    - Απαγόρευση εντός των περιοχών του δικτύου NATURA 2000 όπως αυτές καθορίζονται από το εισηγητικό έγγραφο (σχετικό 11) της Δ/σης Δασών Καβάλας.
  - Δασικές περιοχές ευθύνης Δασαρχείου Θάσου:
    - Μακρύαμμος - Παραλία Παναγίας (Χρυσή Αμμουδιά)
    - Λαιμός – Αρχαίο Θέατρο
- Αυστηρά ελεγχόμενη κυκλοφορία:**
- Αγ. Παντελεήμονας – Αγ. Μαρίνα – Αγ. Ειρήνη
  - Ποταμιά – Πηγές Ποταμιάς
  - Θεολόγος (θέση Καμίνι)
  - Λιμενάρια – Κάστρο (Μεγάλος Λάκκος – Καταρράκτες)
  - Λιμενάρια – Κάστρο (Κάμπος προς Βάτο)
  - Μαριές - Φράγμα Μαριών
  - Μικρό Καζαβίτι - Αγ. Παντελεήμονα
  - Καζαβίτι -Τούμπα
  - Ραχώνι
  - Καλλιράχη
  - Σωτήρος

**Συνημμένα:**

Χάρτες απαγόρευσης (10)

Ο Αντιπεριφερειάρχης Π.Ε. Καβάλας

Δρ. Θεόδωρος Α. Μαρκόπουλος

**ΠΙΝΑΚΑΣ ΑΠΟΔΕΚΤΩΝ**

1. Δήμος Καβάλας
2. Δήμος Παγγαίου
3. Δήμος Νέστου
4. Δήμος Θάσου
5. Δ/σης Πολιτικής Προστασίας Περιφ. Α.Μ.Θ.
6. ΧΧ ΤΘ Μερραρχία
7. Δ/ση Αστυνομίας Καβάλας
8. ΔΙΠΥΝ Καβάλας
9. Κεντρικό Λιμεναρχείο Καβάλας
10. Δ/ση Δασών Καβάλας
11. Δασαρχεία: Καβάλας & Θάσου
12. Πυροσβεστικό Κλιμάκιο Σταυρούπολης

**Εθελοντικές Ομάδες**

- 1) Ελληνική Ομάδα Διάσωσης (Παράρτημα Καβάλας)
- 2) Διασωστική Ομάδα Καβάλας
- 3) Διασωστική Ομάδα Νέστου
- 4) Σύλλογος Πυρασφάλειας Ποταμιάς Θάσου
- 5) Ελληνικός Ορειβατικός Σύλλογος Καβάλας 1933
- 6) Φυσιολατρικός Πολιτιστικός Σύλλογος Ζυγού
- 7) Κυνηγετικός Σύλλογος Καβάλας
- 8) " " Ελευθ/λης
- 9) " " Χρυσ/λης
- 10) Σύλλογος Ραδιοερασιτεχνών Καβάλας
- 11) Διασωστική Ομάδα Καβάλας
- 12) Σύλλογος Καταδρομέων-Ειδικών Δυνάμεων Ν.Καβάλας «Ο ΜΕΓΑΣ ΑΛΕΞΑΝΔΡΟΣ»
- 13) Σύλλογος Πυροπροστασίας & Προστασίας του Περιβάλλοντος Ραχωνίου Θάσου Ν. Καβάλας
- 14) Σώμα Εθελοντών Σαμαρειτών & Ναυαγοσωστών Περ.Τμ. Καβάλας
- 15) Περιφερειακή Εφορεία Προσκόπων Καβάλας.
- 16) Σύλλογος Λ.ΕΦ.Ε.Δ ν. Καβάλας
- 17) Σύλλογος ΑΝΑΕΘ

**Β) ΚΟΙΝΟΠΟΙΗΣΗ :**

1. Γραφείο Αντιπεριφερειάρχη
2. Γραφείο Εκτελεστικού Γραμματέα
3. Θεματικός Αντιπεριφερειάρχης Πολιτικής Προστασίας, Επιπτώσεων Κλιματικής Αλλαγής, Υποδομών και Έργων
4. Δ/ση Πολ. Προστασίας Αποκεντρωμένης Δ/σης
5. Δ/ση Τεχνικών Έργων Π.Ε. Καβάλας
6. Δ.Α.Ο.Κ Π.Ε. Καβάλας
7. Διεύθυνσης Δημόσιας Υγείας και Κοινωνικής Μέριμνας της Π.Ε. Καβάλας
8. Γενικό Νοσοκομείο Καβάλας
9. ΕΚΑΒ Καβάλας



SCI-SPA

GR 1260002 Ευδοκίς Ποταμού Τρυμώνα  
συνολικά 1.297,1 στρ. (Καδάδα-Γέρρες)

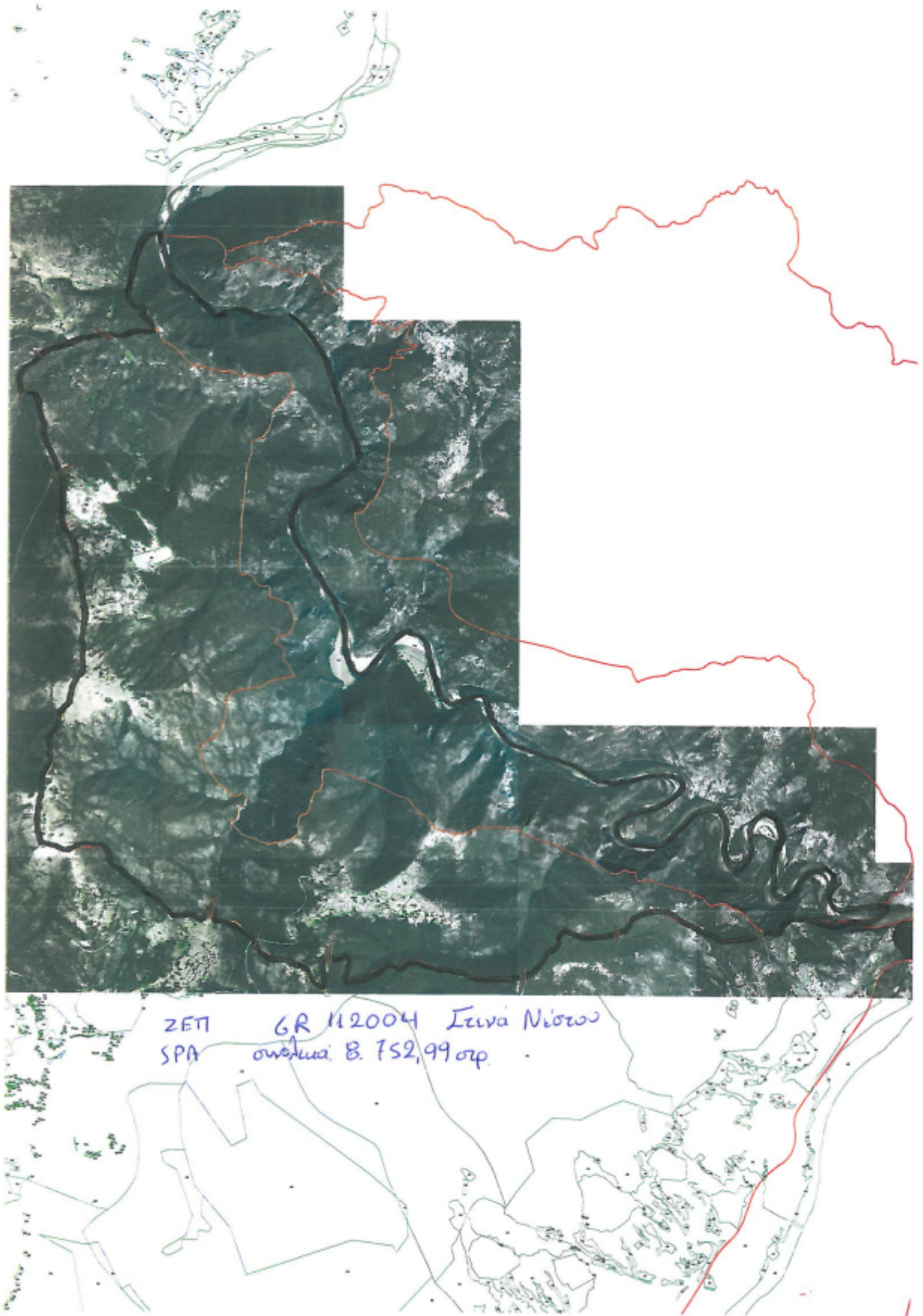

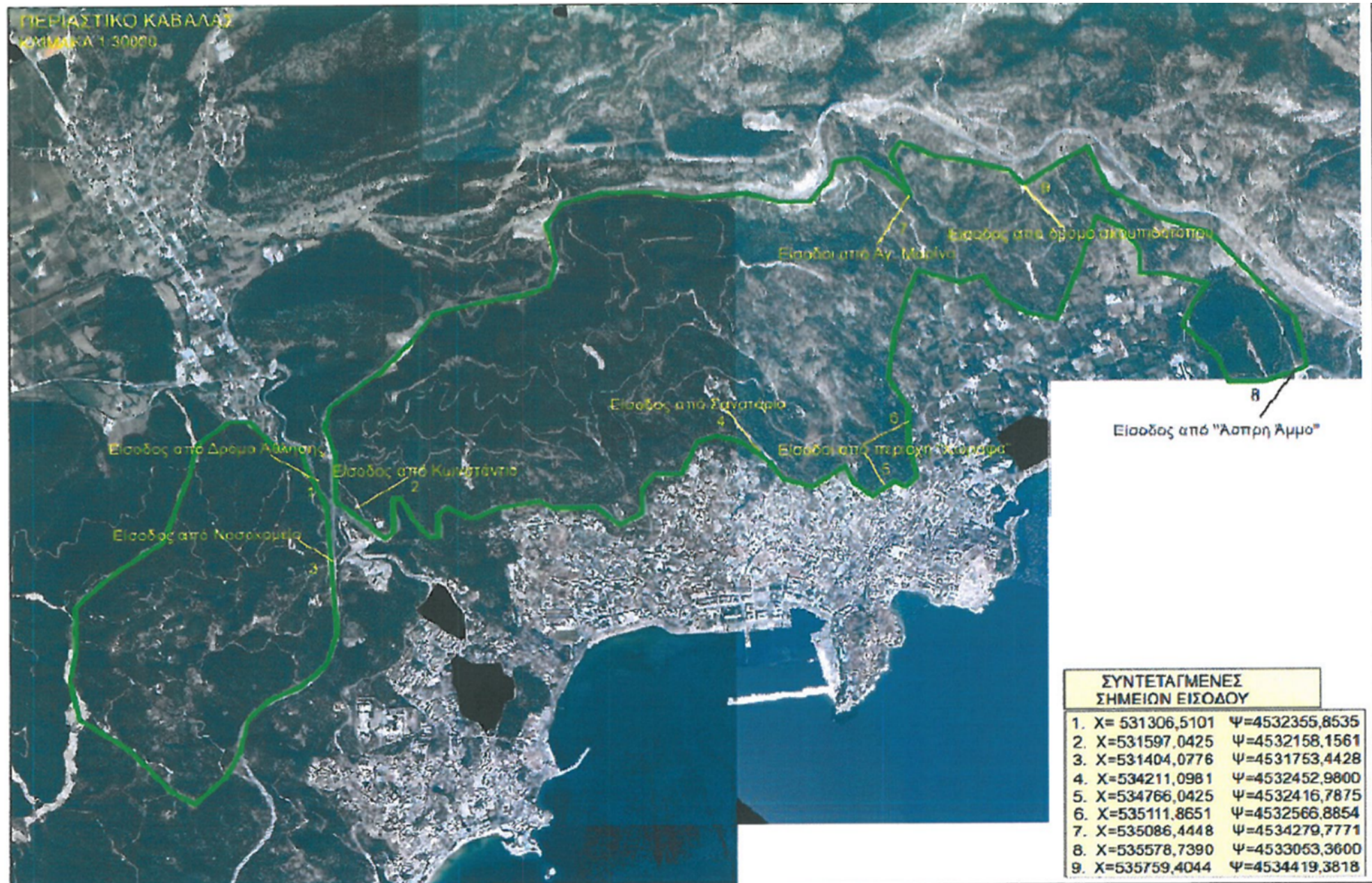

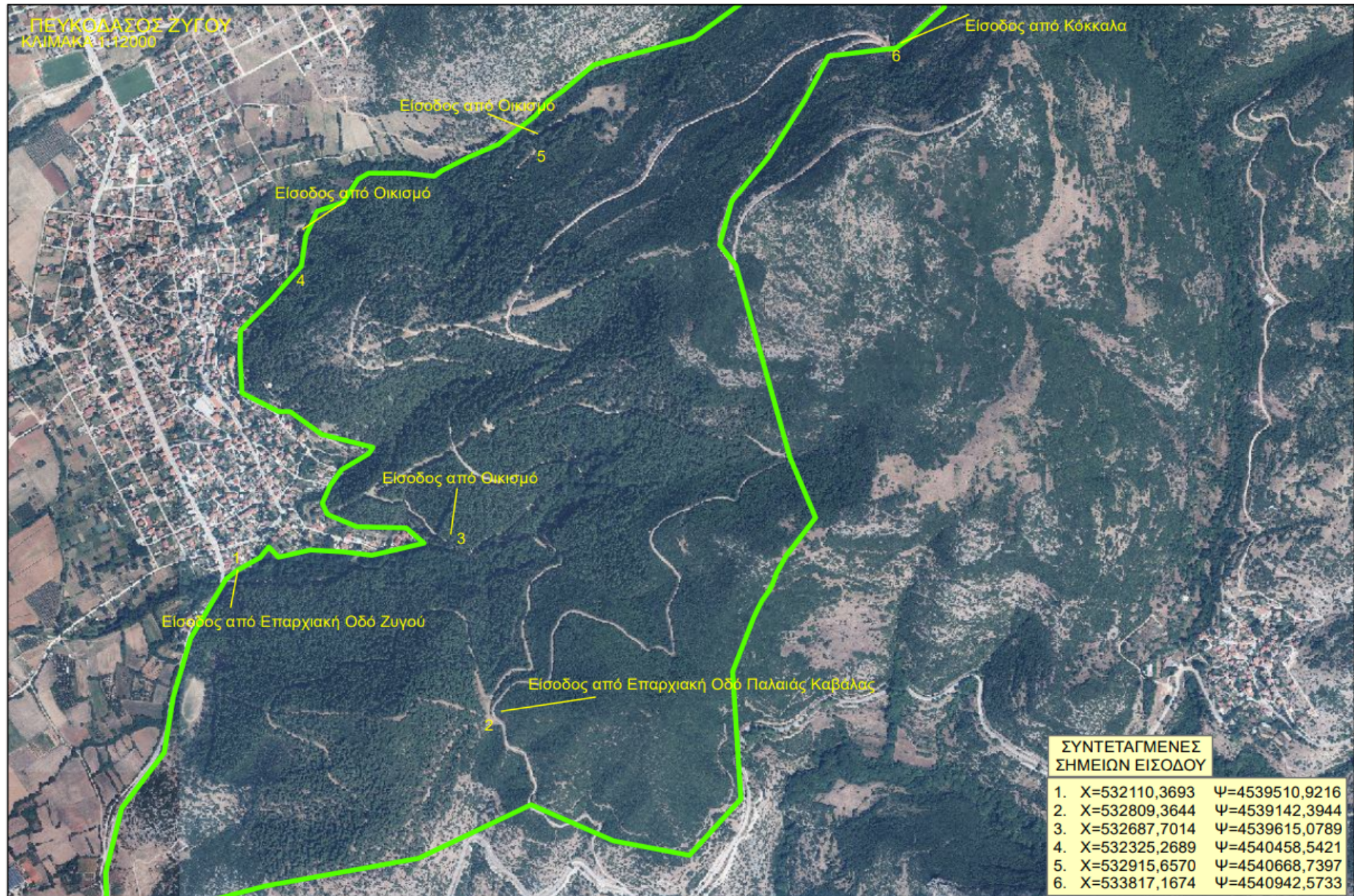

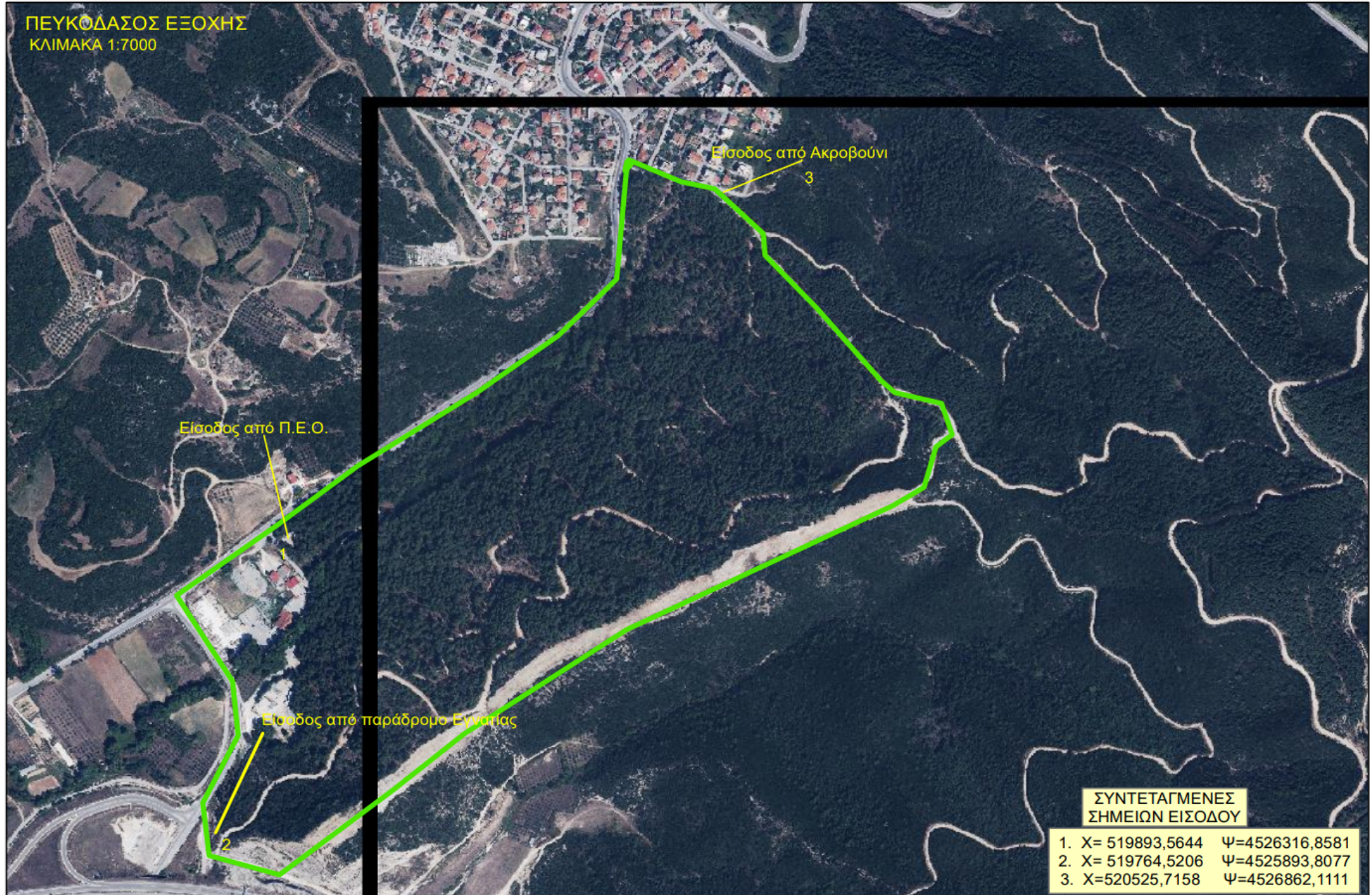

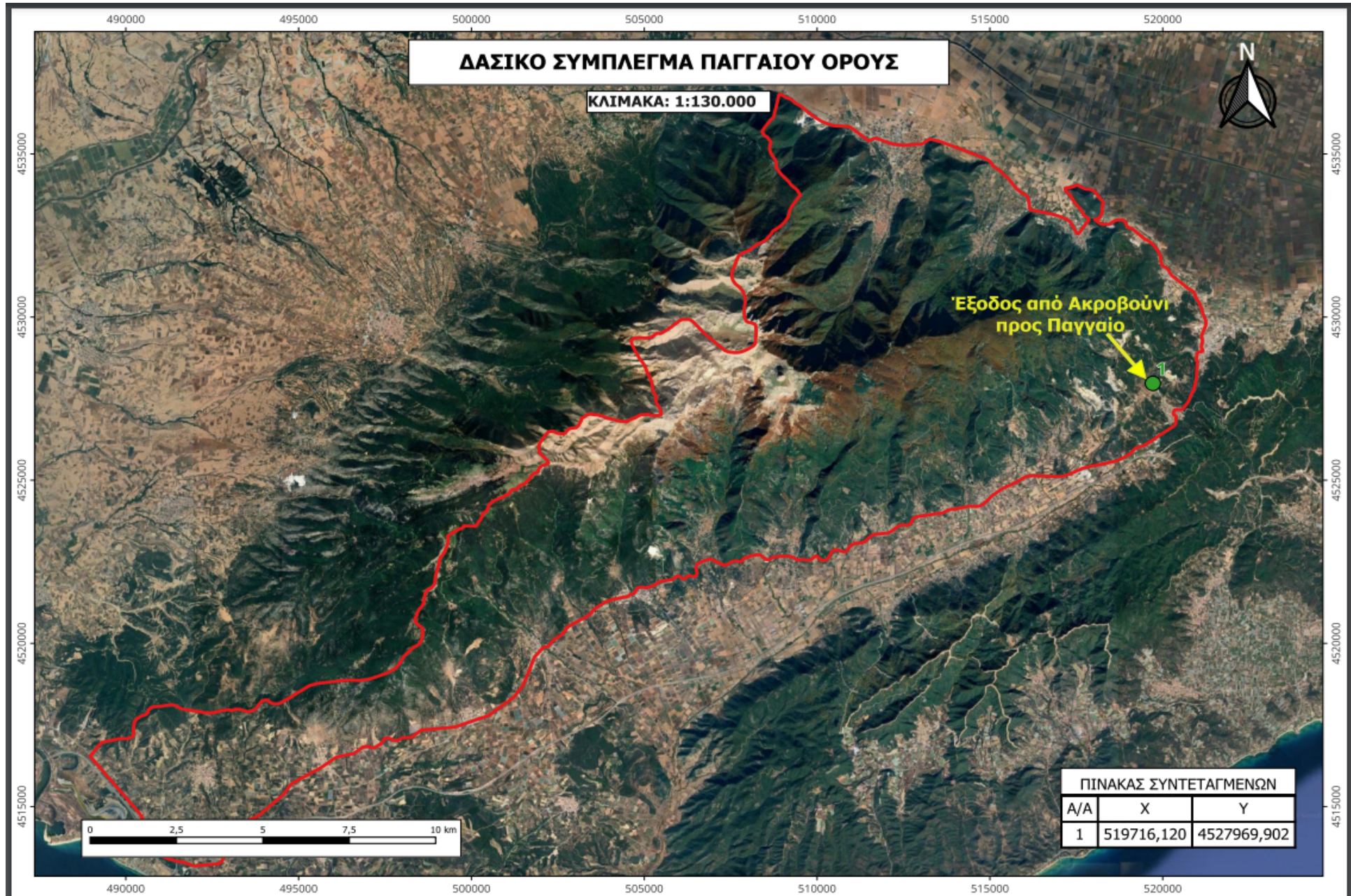

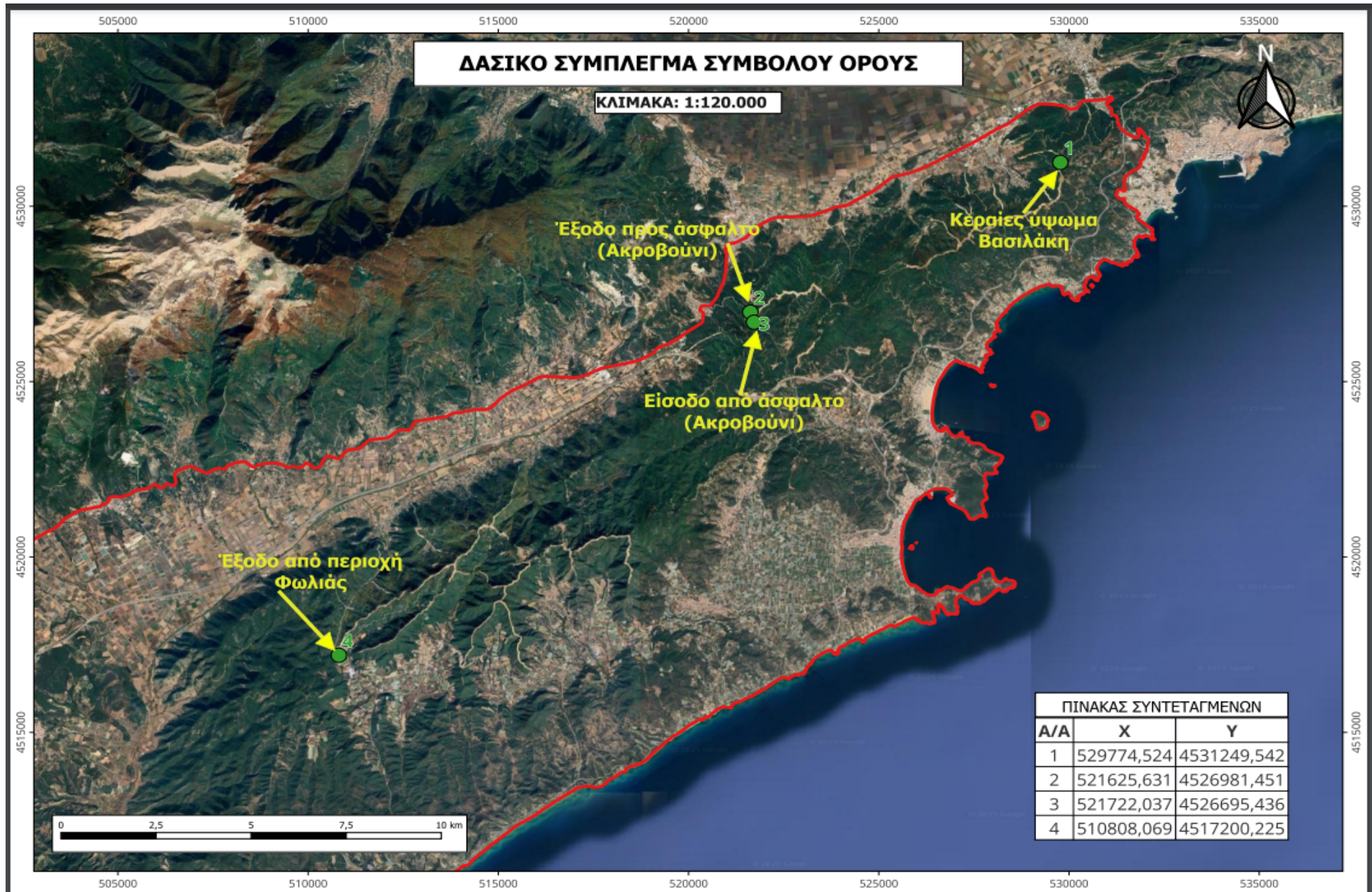

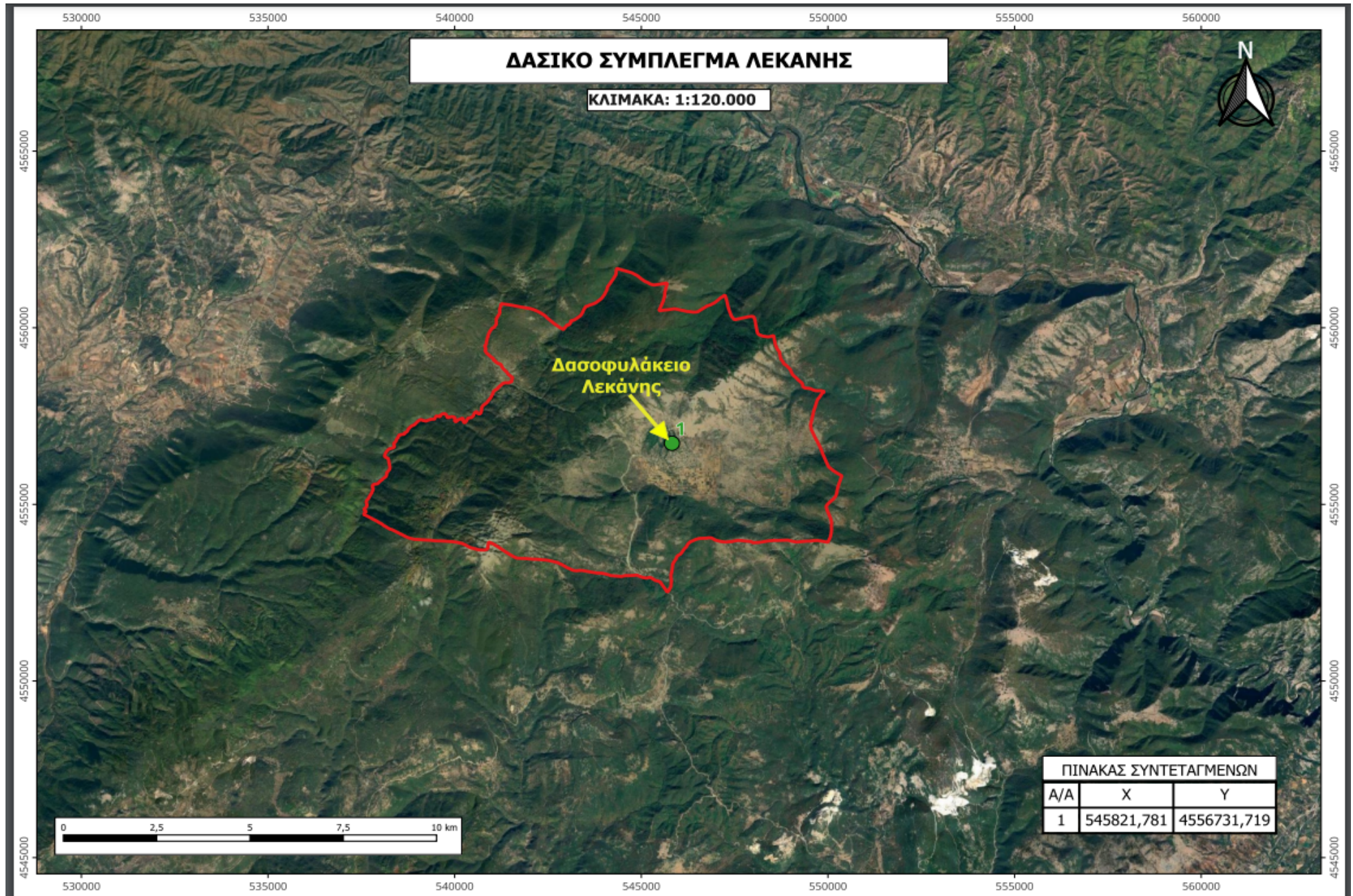







**ΣΗΜΕΙΑ ΑΠΟΚΛΕΙΣΜΟΥ**

ΣΗΜΕΙΟ	ΣΥΝΤΕΤΑΓΜΕΝΕΣ	
	Χ	Υ
ΛΙΜΑΝΑΚΙ	560065,594	4514406,462
ΛΑΙΜΟΣ	560661,111	4513491,7
ΜΑΚΡΥΑΜΜΟΣ	560762,92	4513397,81
ΠΑΛΙΟΣ Χ.Α.Δ.Α.	560120,329	4512621,979
ΑΓ. ΠΑΝΤΕΛΕΗΜΟΝΑΣ	561059,139	4510094,062
ΣΚ. ΠΑΝΑΓΙΑΣ	561844,985	4509498,061
ΠΛΑΤΑΝΟΣ - ΣΚ. ΠΑΝΑΓΙΑΣ	564833,941	4509120,566

## Περιοχές και σημεία απογόρευσης κυκλοφορίας νήσου Θάσου

### Υπόμνημα

-  Σημεία αποκλεισμού
-  Σημεία αυστηρά ελεγχόμενης κυκλοφορίας
-  Όριο περιοχής απαγόρευσης

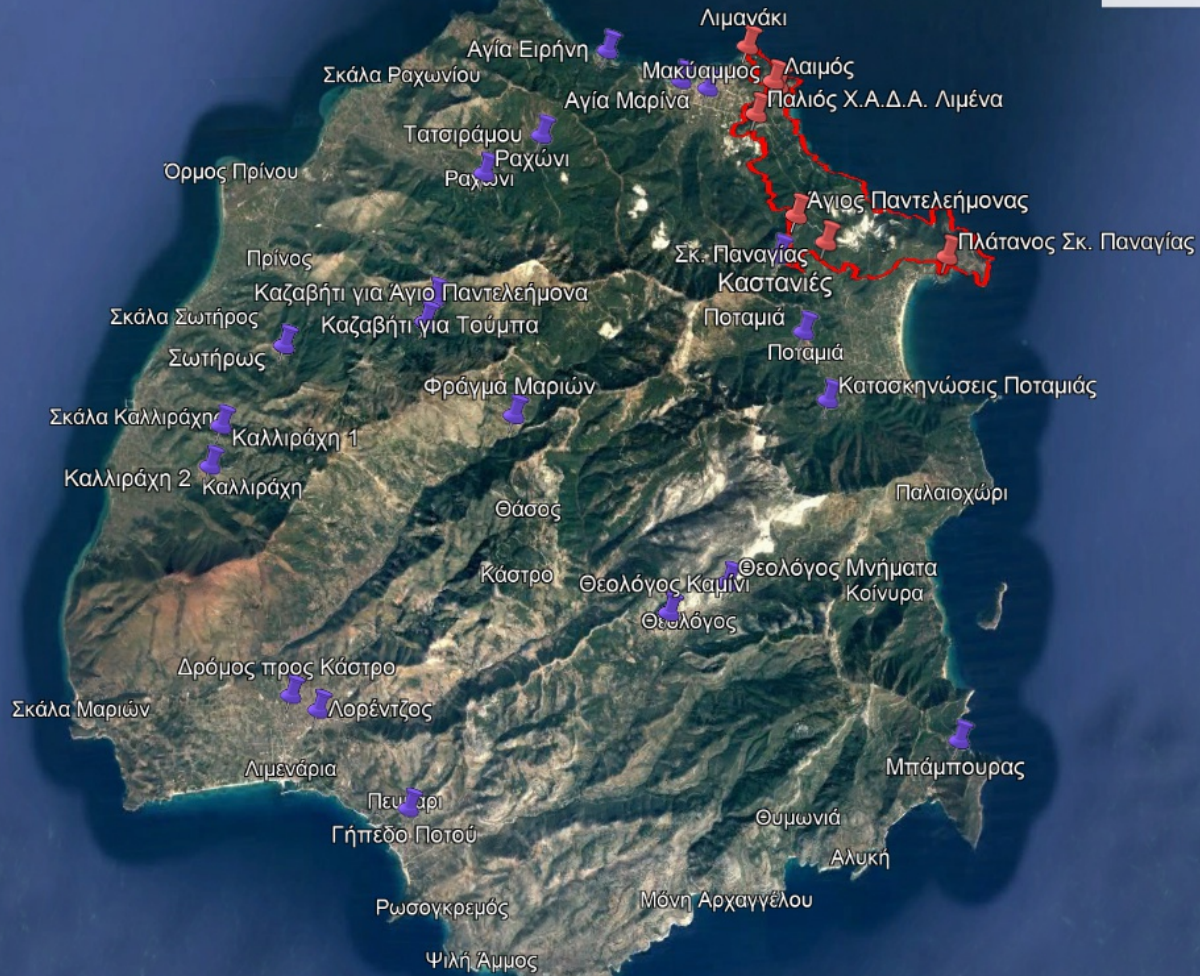

Google Earth

Data SIO, NOAA, U.S. Navy, NGA, GEBCO

Image © 2024 Airbus

Image © 2024 TerraMetrics



10 km

**ΣΗΜΕΙΑ ΕΛΕΓΧΟΥ**

ΣΗΜΕΙΟ	ΣΥΝΤΕΤΑΓΜΕΝΕΣ	
	X	Y
ΑΓ. ΜΑΡΙΝΑ	559055,249	4513380,494
ΑΓ. ΣΤΕΦΑΝΟΣ	558523,688	4513546,491
ΑΓ. ΕΙΡΗΝΗ	556605,841	4514363,907
ΤΑΤΣΙΡΑΜΟΣ	554935,254	4512243,299
ΡΑΧΩΝΙ	553553,313	4511348,994
ΚΑΖΑΒΗΤΙ ΓΙΑ ΤΟΥΜΠΑ	552298,273	4508327,219
ΜΙΚΡΟΣ ΠΡΙΝΟΣ ΓΙΑ ΑΓ. ΠΑΝΤΕΛΕΗΜΟΝΑ	552090,372	4507731,796
ΣΩΤΗΡΟΣ	548584,955	4507451,409
ΚΑΛΛΙΡΑΧΗ 1	547085,216	4505357,123
ΚΑΛΛΙΡΑΧΗ 2	546733,413	4504398,476
ΛΙΜΝΗ ΜΑΡΙΩΝ	554247,503	4505452,16
ΔΡΟΜΟΣ ΠΡΟΣ ΚΑΣΤΡΟ	548490,897	4498748,693
ΛΟΡΕΝΤΖΟΣ	549144,414	4498370,759
ΓΗΠΕΔΟ ΠΟΤΟΥ	551304,102	4495905,503
ΘΕΟΛΟΓΟΣ ΚΑΜΙΙΝΙ	557789,105	4500620,809
ΘΕΟΛΟΓΟΣ ΜΝΗΜΑΤΑ	559213,928	4501324,4
ΜΠΑΜΠΟΥΡΑΣ	564812,927	4497317,579
ΚΑΤΑΣΚΗΝΩΣΕΙΣ ΠΟΤΑΜΙΑΣ	561775,534	4505678,809
ΠΟΤΑΜΙΑ	561256,912	4507340,063
ΚΑΣΤΑΝΙΕΣ ΠΑΝΑΓΙΑΣ	560609,376	4509127,546