



## ΑΝΑΡΤΗΤΕΟ ΣΤΟ ΔΙΑΔΙΚΤΥΟ

ΕΛΛΗΝΙΚΗ ΔΗΜΟΚΡΑΤΙΑ  
ΠΕΡΙΦΕΡΕΙΑ ΑΝΑΤ. ΜΑΚΕΔΟΝΙΑΣ - ΘΡΑΚΗΣ  
ΑΥΤΟΤΕΛΗΣ Δ/ΝΣΗ ΠΟΛΙΤΙΚΗΣ ΠΡΟΣΤΑΣΙΑΣ  
ΤΜΗΜΑ ΠΟΛΙΤΙΚΗΣ ΠΡΟΣΤΑΣΙΑΣ  
ΠΕΡΙΦΕΡΕΙΑΚΗΣ ΕΝΟΤΗΤΑΣ ΚΑΒΑΛΑΣ  
Ταχ. Δ/ση : Εθν. Αντίστασης 20  
Ταχ. Κώδ. : 65110 Καβάλα  
Πληροφορίες : Δαμιανού Κυρ.  
Τηλέφωνο : 2513/503257  
Κινητό : 6930080302  
e-mail : cp.kavala@pamth.gov.gr

Π.ΑΜ.Θ 07/06/2022  
Αριθ. Πρωτ: 168124/1284

ΠΡΟΣ: Ως Πίνακας Αποδεκτών  
(αποστολή μόνο μέσω ηλεκτρονικού  
ταχυδρομείου)

## Α Π Ο Φ Α Σ Η

Ο Περιφερειάρχης Α.Μ.Θ.

Έχοντας υπόψη:

1. Τα άρθρα 129-131 του ν. 4926 (ΦΕΚ Α'82/20-04-2022) «Μέτρα αποτροπής κινδύνου εκδήλωσης πυρκαγιάς σε περιοχές NATURA, δασικά οικοσυστήματα, πάρκα και άλση»
2. Το άρθρο 25, παρ. δ του ν. 998/1979 (Α'289) «Περί προστασίας των δασών και των δασικών εν γένει εκτάσεων της χώρας», όπως τροποποιήθηκε και ισχύει.
3. Το άρθρο 52 του ν.2696/1999 (Α'52) «Κώδικας Οδικής Κυκλοφορίας», όπως τροποποιήθηκε και ισχύει.
4. Το Π.Δ 575/1980 (Α'157) «Περί κηρύξεως ιδιαίτερως ευαίσθητων εις πυρκαϊάς περιοχών δασών και δασικών εκτάσεων ως επικινδύνων».
5. Τη με αριθμό 107/2020 (ΑΔΑ: ΨΓΠΤ7ΛΒ-ΣΚΗ) απόφαση έγκρισης του ειδικού σχεδίου αντιμετώπισης εκτάκτων αναγκών εξαιτίας δασικών πυρκαγιών με την κωδική ονομασία "ΙΟΛΑΟΣ" της ΠΑΜΘ.
6. Τη με αριθ. Πρωτ. 2902/27.04.2022 (ΑΔΑ:ΨΝΛΔ46ΝΠΙΘ-Μ57) εγκύκλιο με θέμα «Έργα και μέτρα πρόληψης για την αντιμετώπιση των δασικών πυρκαγιών – Προπαρασκευαστικές δράσεις εμπλεκόμενων φορέων»
7. Το με αριθμ..πρωτ. 154826/1174/27-05-2022 με ΑΔΑ: ΨΝΓ37ΛΒ-95Ξ "Πρακτικό του Σ.Ο.Π.Π Π.Ε Καβάλας για δασικές πυρκαγιές.
8. Την με αριθμό πρωτ. 143729/17-05-2022 εισήγηση της Δ/σης Δασών ν. Καβάλας
9. Τη με αριθμό πρωτ. 1181/Φ.702.15/02-06-2022 εισήγηση της Διοίκησης Πυροσβεστικών Υπηρεσιών ν. Καβάλας
10. Την με αριθμό πρωτ. 124950/29-04-2022 εισήγηση του Δασαρχείου Καβάλας.

## Αποφασίζουμε

Την απαγόρευση διέλευσης, παραμονής και κυκλοφορίας προσώπων και οχημάτων, με εξαίρεση των περιπτώσεων που αναφέρονται στο άρθρο 130 του ν.4926/2022 (πρόσωπα που κατοικούν ή εργάζονται στις περιοχές του άρθρου 129, αποκλειστικά για την μετακίνηση τους από και προς την κατοικία ή εργασία τους, καθώς και πρόσωπα που μετακινούνται εντός του οδικού δικτύου), εντός των κάτωθι δασών, δασικών εκτάσεων, πάρκων και αλσών, **όταν ο Χάρτης Πρόβλεψης Κινδύνου Πυρκαγιάς της Γενικής Γραμματείας Πολιτικής Προστασίας προβλέπει πολύ υψηλό κίνδυνο πυρκαγιάς** (κατηγορία κινδύνου 4 και 5) από την έναρξη της ημερολογιακής μέρας που αναφέρεται στο παραπάνω χάρτη και για την διάρκεια αυτής. Η παρούσα απόφαση μπορεί να ενεργοποιηθεί και με δείκτη επικινδυνότητας 3, έπειτα από εισήγηση της Διοίκησης Πυροσβεστικών Υπηρεσιών Ν. Καβάλας και της Διεύθυνσης Δασών Καβάλας:

ΑΠΑΓΟΡΕΥΕΤΑΙ η κυκλοφορία πολιτών και οχημάτων εντός των κάτωθι δασικών εκτάσεων:

- Δασικές περιοχές ευθύνης Δασαρχείου ΘΑΣΟΥ
  - Μακρύαμμος-Παραλία Παναγίας (Χρυσή Αμμουδιά)
  - Λαιμός – Αρχαίο Θέατρο
  - Ελεγχόμενη κυκλοφορία :**
  - Αγ. Παντελεήμονας – Αγ. Μαρίνα – Αγ. Ειρήνη
  - Ποταμιά – Πηγές Ποταμιάς
  - Θεολόγος θέση Καμίσι
  - Λιμενάρια-Κάστρο
  - Μαριές-Φράγμα Μαριών
  - Μικρό Καζαβίτι-Αγ. Παντελεήμονα
  - Καζαβίτι-Τούμπα
  - Ραχώνι
  - Καλλιράχη
  - Σωτήρως
- Δασικές περιοχές ευθύνης Δασαρχείου Καβάλας
  - Απαγόρευση εντός του περιαστικού Δάσους Καβάλας
  - Απαγόρευση εντός του πευκοδασυλλίου Ζυγού
  - Απαγόρευση εντός του πευκοδασυλλίου Εξοχής
  - Απαγόρευση εντός του δασυλλίου Παναγούδας
  - Απαγόρευση εντός των περιοχών NATURA όπως αυτές καθορίζονται από το εισηγητικό έγγραφο (σχετικό 10) του Δασαρχείου Καβάλας.

Με μέριμνα του Γραφείου Τύπου της Περιφερειακής Ενότητας Καβάλας να ενημερωθεί το κοινό δια των τοπικών ΜΜΕ, για την επικρατούσα κατάσταση.

Συνημμένα:  
Δασικοί χάρτες

Ο Περιφερειάρχης Α.Μ.Θ

ΧΡΗΣΤΟΣ ΜΕΤΙΟΣ

**ΠΙΝΑΚΑΣ ΑΠΟΔΕΚΤΩΝ****Α) ΜΕΛΗ ΣΟ.Π.Π.**

1. Περιφερειακός Σύμβουλος κ. Αντωνιάδης Κων/νος
2. Περιφερειακός Σύμβουλος κ. Γρανάς Αρχέλαος
3. Πρόεδρος ή εκπρόσωπος Π.Ε.Δ.
4. Προϊστάμενος Δ/σης Πολιτικής Προστασίας Αποκεντρωμένης Δ/σης
5. Προϊστάμενος Δ/σης Πολιτικής Προστασίας Περιφ.Α.Μ.Θ.
6. Προϊστάμενος Τμήματος Πολιτικής Προστασίας Π.Ε. Καβάλας
7. ΧΧ ΤΘ Μερραρχία
8. Δ/ντης Αστυνομίας Καβάλας
9. Δκτης Πυροσβεστικής Υπηρεσίας Καβάλας
10. Λιμενάρχης Καβάλας
11. Προϊστάμενος Δ/σης Συντονισμού και Επιθεώρησης Δασών της Αποκεντρωμένης Διοίκησης
12. Προϊστάμενος Δ/σης Τεχνικών Έργων Π.Ε. Καβάλας
13. Προϊστάμενος Δ/σης Υγείας Πρόνοιας Π.Ε. Καβάλας
14. Εκπρόσωπος Περιφερειακού συστήματος Υγείας  
Εθελοντικές Ομάδες
  - 1) Ελληνικός Ορειβατικός Σύλλογος Καβάλας
  - 2) Φυσιολατρικός Πολιτιστικός Σύλλογος Ζυγού
  - 3) Κυνηγετικός Σύλλογος Καβάλας
  - 4) " " Ελευθ/λης
  - 5) " " Χρυσ/λης
  - 6) Σύλλογος Ραδιοερασιτεχνών Καβάλας
  - 7) Διασωστική Ομάδα Καβάλας
  - 8) Σύλλογος Καταδρομέων-Ειδικών Δυνάμεων Ν.Καβάλας «Ο ΜΕΓΑΣ ΑΛΕΞΑΝΔΡΟΣ»
  - 9) Σύλλογος Πυροπροστασίας & Προστασίας του Περιβάλλοντος Ραχωνίου Θάσου Ν. Καβάλας
  - 10) Σώμα Εθελοντών Σαμαρειτών & Ναυαγοσωστών Περ.Τμ. Καβάλας
  - 11) Σύλλογος Χιονοδρομίας και Ορειβασίας Καβάλας
  - 12) Ελληνική Ομάδα Διάσωσης (Παράρτημα Καβάλας)
  - 13) Περιφερειακή Εφορεία Προσκόπων Καβάλας.
  - 14) Σύλλογος ΑΝΑΕΘ
  - 15) Δήμοι: Καβάλας, Θάσου, Παγγαίου, Νέστου.
  - 16) Δασαρχεία Καβάλας & Θάσου

Έδρες τους

**Β. ΚΟΙΝΟΠΟΙΗΣΗ :**

1. Υπουργείο Κλιματικής Κρίσης & Πολ. Προστασίας/ Γ.Γ.Π.Π
2. ΠΕΡΙΦ. ΑΝΑΤ. ΜΑΚ.-ΘΡΑΚΗΣ/Γραφείο Περιφερειάρχη
3. Τοπικά ΜΜΕ

Έδρες τους

**Γ. ΕΣΩΤ. ΔΙΑΝΟΜΗ:**

1. Γραφείο Αντιπεριφερειάρχη Περιφ. Ενότητας Καβάλας
2. ΠΑΜΘ/Δνση Πολιτικής Προστασίας

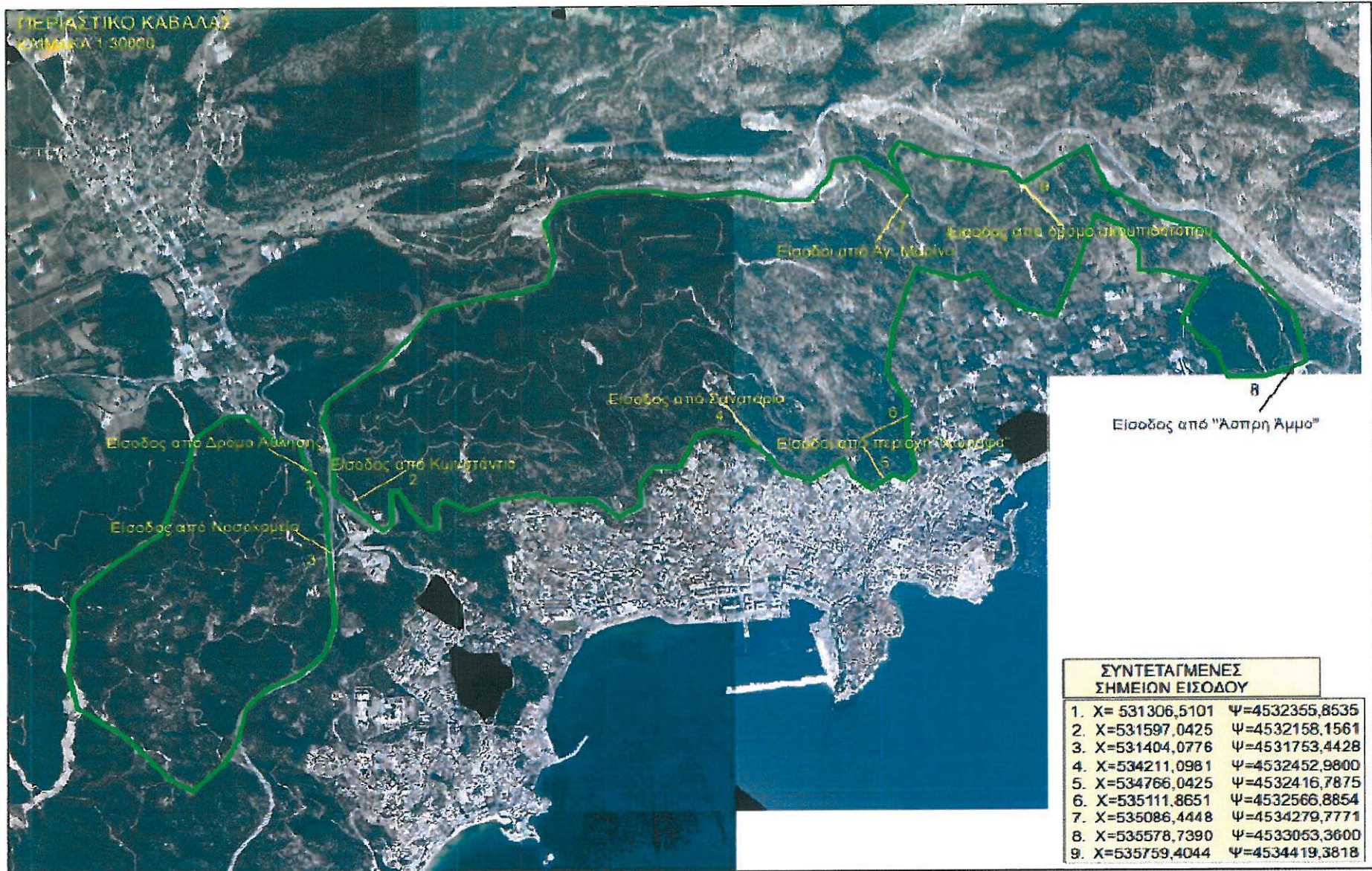

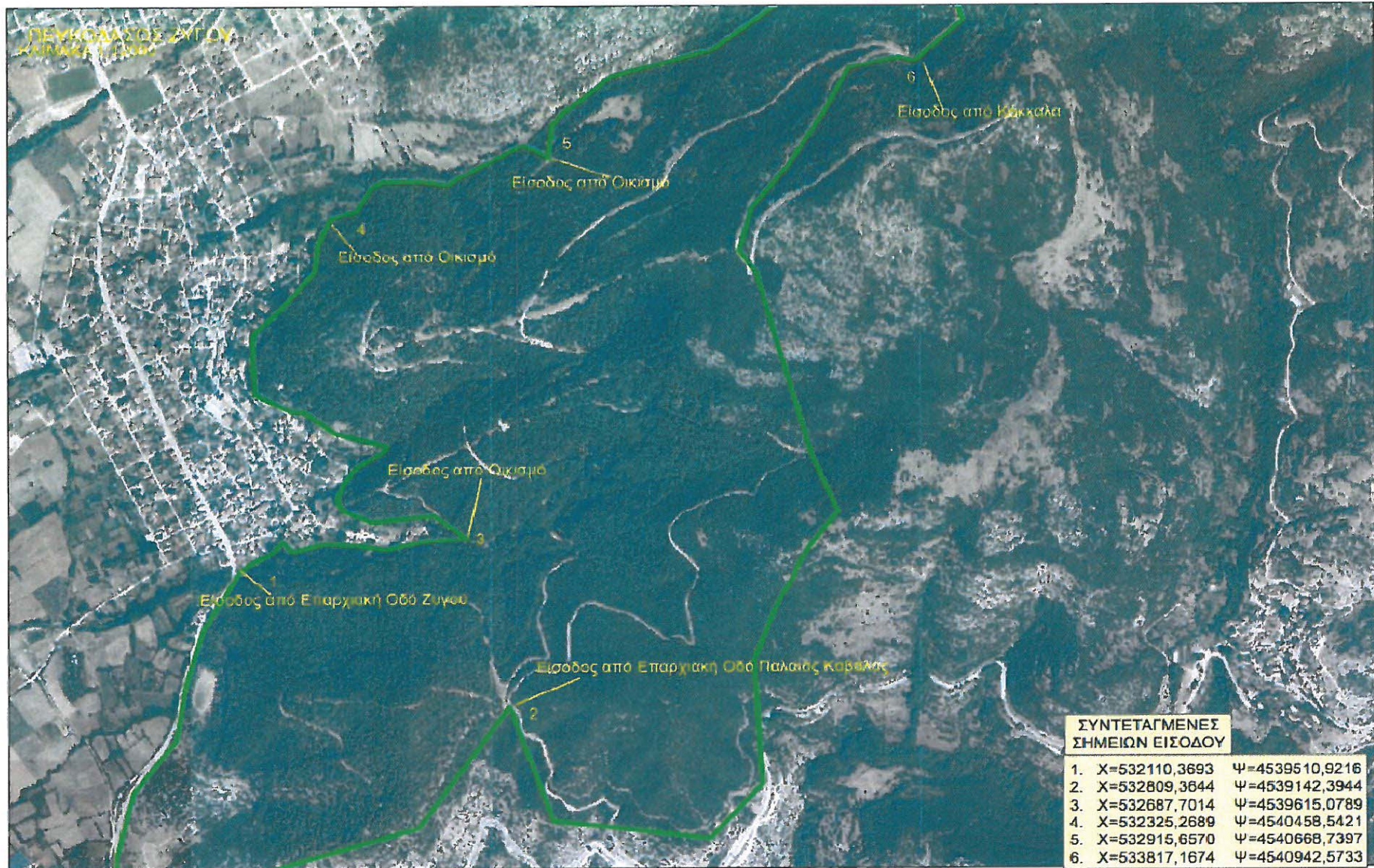

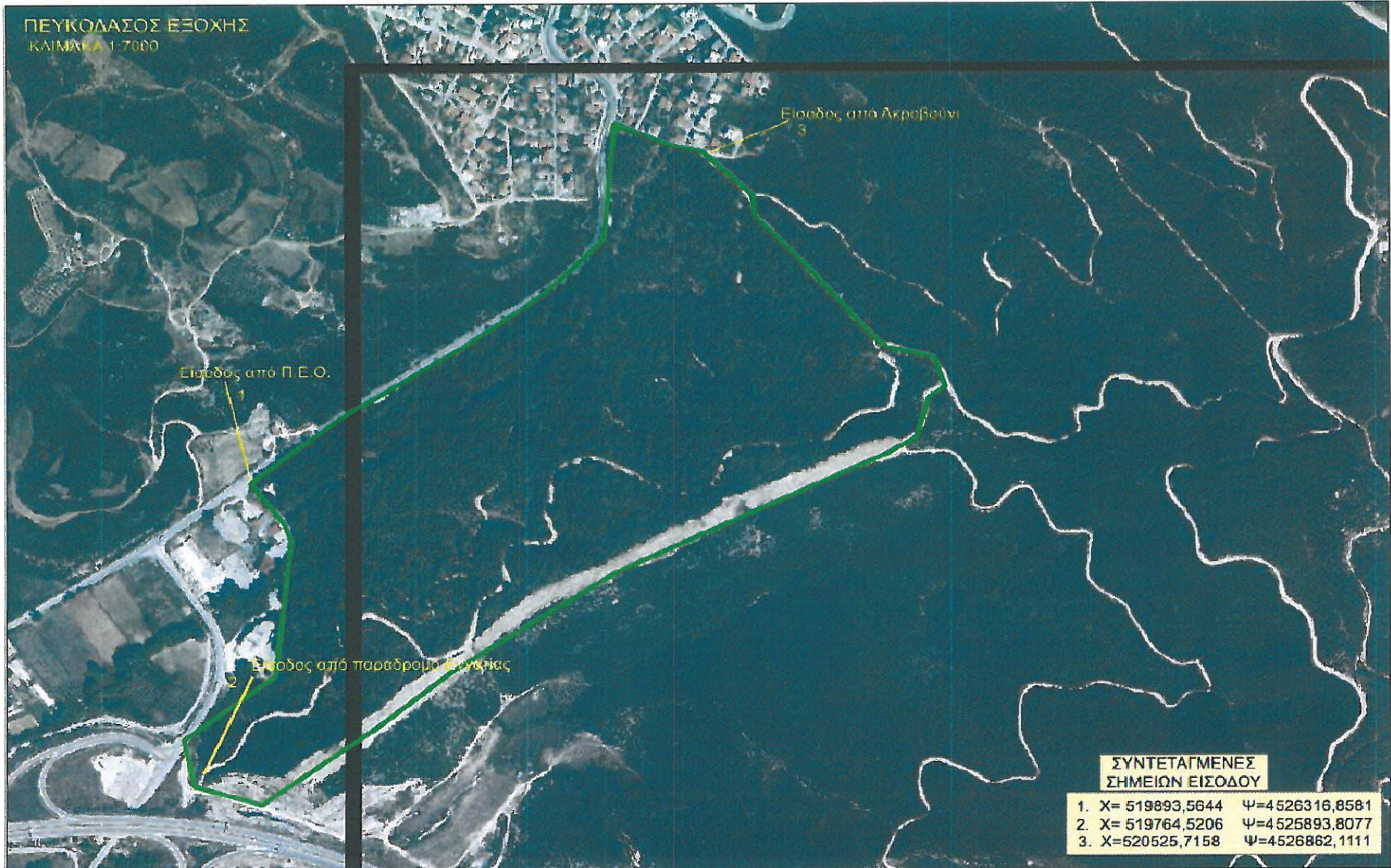

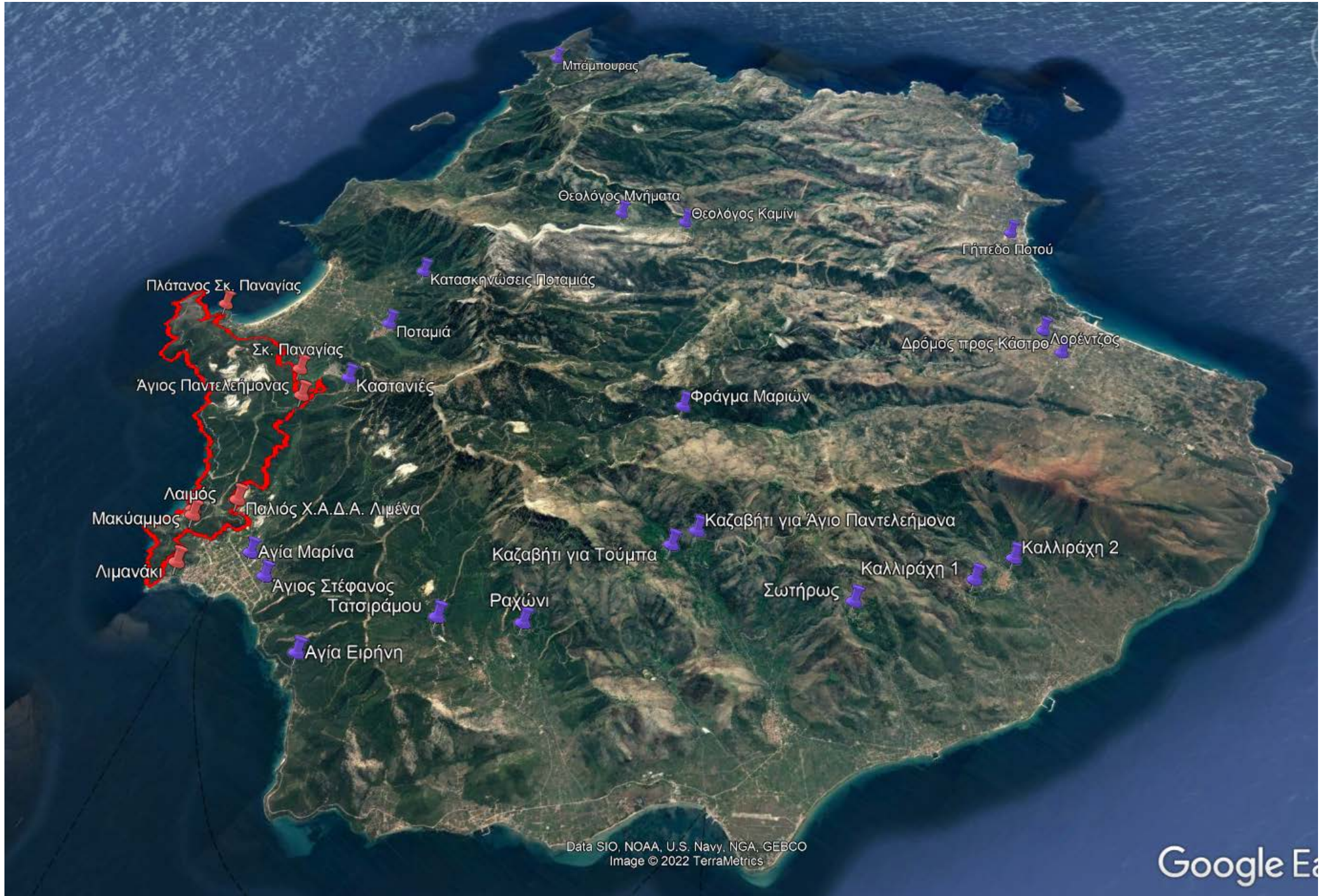

559000.000000 560000.000000 561000.000000 562000.000000 563000.000000 564000.000000 565000.000000 566000.000000 567000.000000

4515000.000000  
4514000.000000  
4513000.000000  
4512000.000000  
4511000.000000  
4510000.000000  
4509000.000000

4515000.000000  
4514000.000000  
4513000.000000  
4512000.000000  
4511000.000000  
4510000.000000  
4509000.000000



1:35.000

ΔΑΣΑΡΧΕΙΟ ΘΑΣΟΥ

ΔΑΣΙΚΕΣ ΠΕΡΙΟΧΕΣ  
ΜΑΚΡΥΑΜΜΟΥ - ΠΑΡΑΛΙΑ ΠΑΝΑΓΙΑΣ (ΧΡΥΣΗ ΑΜΜΟΥΔΙΑ)  
ΚΑΙ ΛΑΙΜΟΣ - ΑΡΧΑΙΟ ΘΕΑΤΡΟ

# ΥΠΟΜΝΗΜΑ



ΣΗΜΕΙΑ ΑΠΟΚΛΕΙΣΜΟΥ



ΣΗΜΕΙΑ ΕΛΕΓΧΟΜΕΝΗΣ ΚΥΚΛΟΦΟΡΙΑΣ

## ΠΕΡΙΟΧΗ ΑΠΑΓΟΡΕΥΣΗΣ ΚΥΚΛΟΦΟΡΙΑΣ



ΣΥΣΤΗΜΑ ΣΥΝΤΕΤΑΓΜΕΝΩΝ : EGSA 87

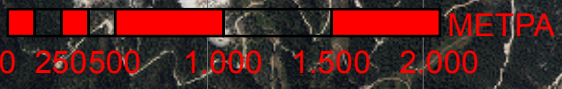

0 250 500 1.000 1.500 2.000 ΜΕΤΡΑ

559000.000000 560000.000000 561000.000000 562000.000000 563000.000000 564000.000000 565000.000000 566000.000000 567000.000000