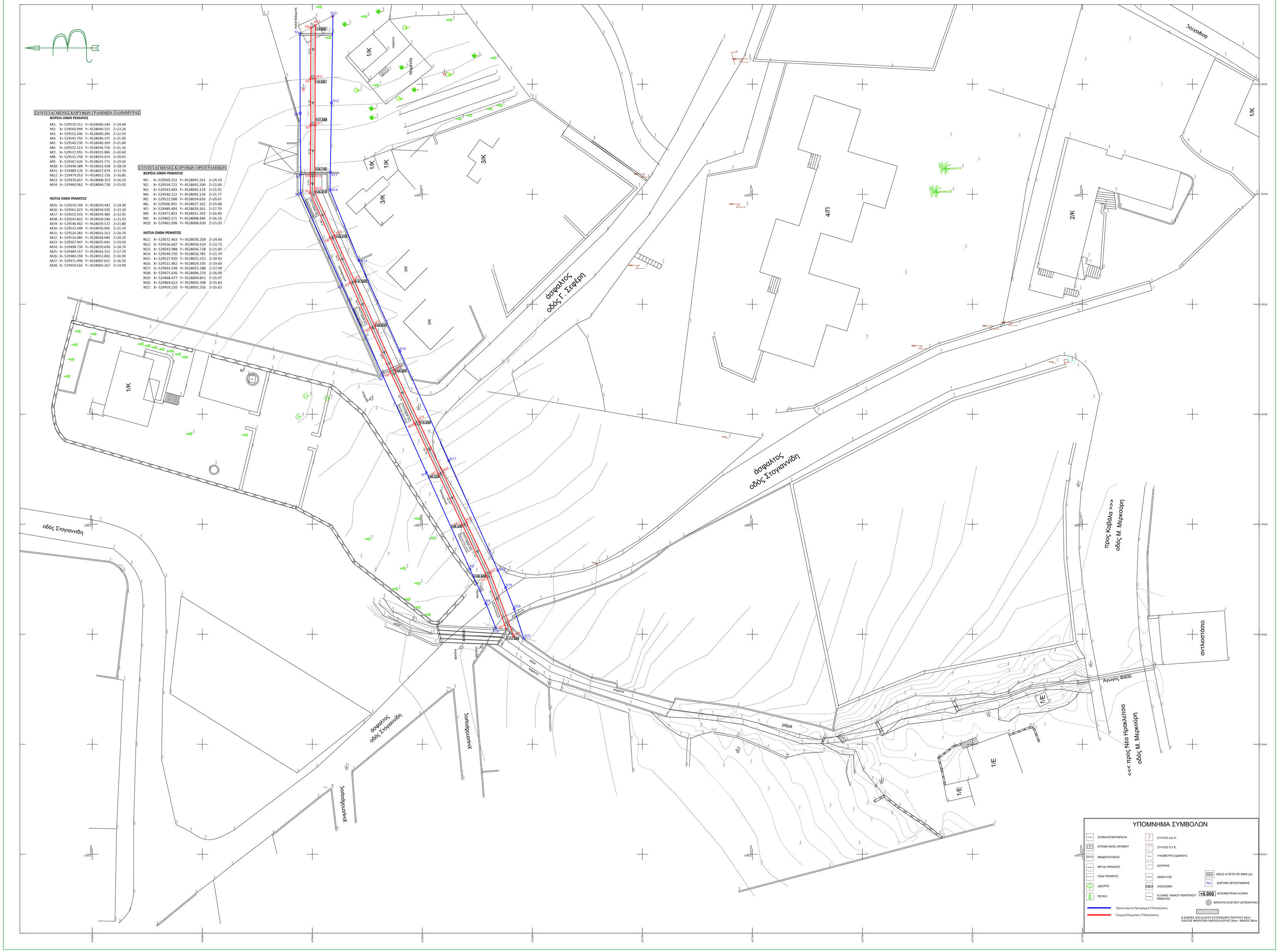

ΣΥΝΤΕΤΑΓΜΕΝΕΣ ΚΟΡΥΦΩΝ ΓΡΑΜΜΩΝ ΠΑΝΗΜΥΡΑΣ

ΒΟΡΕΙΑ ΟΧΘΗ ΡΕΜΑΤΟΣ

Μ1:	Χ= 529570.311	Υ= 4528040.244	Z=24.40
Μ2:	Χ= 529560.994	Υ= 4528040.325	Z=23.20
Μ3:	Χ= 529552.546	Υ= 4528040.285	Z=22.50
Μ4:	Χ= 529543.750	Υ= 4528040.375	Z=21.90
Μ5:	Χ= 529540.230	Υ= 4528040.369	Z=21.80
Μ6:	Χ= 529532.113	Υ= 4528036.736	Z=21.36
Μ7:	Χ= 529523.955	Υ= 4528033.084	Z=20.60
Μ8:	Χ= 529515.758	Υ= 4528029.414	Z=20.03
Μ9:	Χ= 529507.620	Υ= 4528025.771	Z=19.50
Μ10:	Χ= 529498.389	Υ= 4528021.418	Z=18.50
Μ11:	Χ= 529489.176	Υ= 4528017.074	Z=17.70
Μ12:	Χ= 529479.953	Υ= 4528012.726	Z=16.85
Μ13:	Χ= 529470.657	Υ= 4528008.353	Z=16.20
Μ14:	Χ= 529460.962	Υ= 4528004.728	Z=15.02

ΝΟΤΙΑ ΟΧΘΗ ΡΕΜΑΤΟΣ

Μ15:	Χ= 529570.744	Υ= 4528039.441	Z=24.40
Μ16:	Χ= 529561.023	Υ= 4528039.505	Z=23.20
Μ17:	Χ= 529552.543	Υ= 4528039.485	Z=22.45
Μ18:	Χ= 529543.815	Υ= 4528039.580	Z=21.93
Μ19:	Χ= 529540.402	Υ= 4528039.572	Z=21.80
Μ20:	Χ= 529532.440	Υ= 4528036.005	Z=21.39
Μ21:	Χ= 529524.282	Υ= 4528032.353	Z=20.70
Μ22:	Χ= 529516.085	Υ= 4528028.684	Z=20.10
Μ23:	Χ= 529507.947	Υ= 4528025.041	Z=19.50
Μ24:	Χ= 529498.730	Υ= 4528020.694	Z=18.70
Μ25:	Χ= 529489.517	Υ= 4528016.351	Z=17.70
Μ26:	Χ= 529480.294	Υ= 4528012.002	Z=16.90
Μ27:	Χ= 529471.090	Υ= 4528007.652	Z=16.10
Μ28:	Χ= 529459.616	Υ= 4528003.367	Z=14.90

ΣΥΝΤΕΤΑΓΜΕΝΕΣ ΚΟΡΥΦΩΝ ΟΡΙΟΓΡΑΜΜΩΝ

ΒΟΡΕΙΑ ΟΧΘΗ ΡΕΜΑΤΟΣ

Ν1:	Χ= 529569.222	Υ= 4528042.261	Z=24.10
Ν2:	Χ= 529554.722	Υ= 4528042.200	Z=22.60
Ν3:	Χ= 529543.603	Υ= 4528042.114	Z=21.91
Ν4:	Χ= 529540.222	Υ= 4528042.139	Z=21.77
Ν5:	Χ= 529523.588	Υ= 4528034.650	Z=20.67
Ν6:	Χ= 529506.955	Υ= 4528027.162	Z=19.48
Ν7:	Χ= 529489.404	Υ= 4528019.261	Z=17.70
Ν8:	Χ= 529471.853	Υ= 4528011.359	Z=16.40
Ν9:	Χ= 529465.571	Υ= 4528008.446	Z=16.10
Ν10:	Χ= 529461.096	Υ= 4528006.630	Z=15.93

ΝΟΤΙΑ ΟΧΘΗ ΡΕΜΑΤΟΣ

Ν11:	Χ= 529572.463	Υ= 4528036.258	Z=24.40
Ν12:	Χ= 529556.607	Υ= 4528036.519	Z=22.73
Ν13:	Χ= 529543.988	Υ= 4528036.728	Z=21.83
Ν14:	Χ= 529540.750	Υ= 4528036.781	Z=21.70
Ν15:	Χ= 529527.920	Υ= 4528031.513	Z=20.92
Ν16:	Χ= 529511.462	Υ= 4528024.105	Z=19.60
Ν17:	Χ= 529491.549	Υ= 4528015.188	Z=17.90
Ν18:	Χ= 529471.636	Υ= 4528006.270	Z=16.00
Ν19:	Χ= 529468.477	Υ= 4528004.851	Z=15.97
Ν20:	Χ= 529464.623	Υ= 4528003.308	Z=15.82
Ν21:	Χ= 529459.210	Υ= 4528001.550	Z=15.63

ΑΠΟΣΠΑΣΜΑ ΑΕΡΟΦΩΤΟΓΡΑΦΙΑΣ ΣΕ ΥΠΟΒΑΘΡΟ GOOGLE EARTH 2025

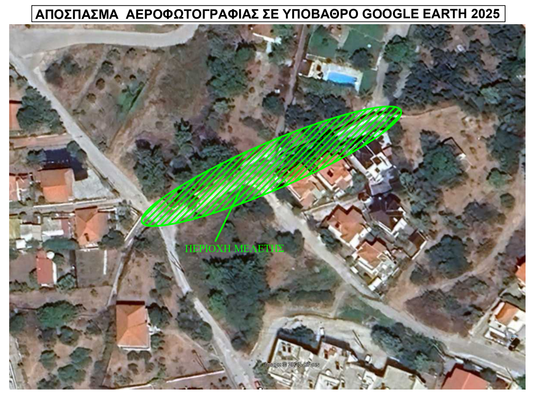

ΕΡΓΟΔΟΤΗΣ:	ΔΗΜΟΣ ΚΑΒΑΛΑΣ
ΑΡΓΤΡΗΣ ΜΟΥΣΙΔΗΣ ΠΟΛΙΤΙΚΟΣ ΜΗΧΑΝΙΚΟΣ ΑΠΘ MSc — ΜΕΛΕΤΕΣ ΔΙΟΙΚΗΣΗΣ ΕΡΓΩΝ & ΔΗΜΟΣΙΩΝ ΕΡΓΩΝ	ΜΕΛΕΤΗ ΟΡΙΟΘΕΤΗΣΗΣ ΡΕΜΑΤΟΣ ΣΤΟ ΠΑΛΗΟ Δ. ΚΑΒΑΛΑΣ Ο.Τ. 93 – 94
ΘΕΣΗ ΕΡΓΟΥ:	Ο.Τ. 93 – 94 ΠΑΛΑΙΟ ΤΣΙΦΛΙΚΙ Δ.ΚΑΒΑΛΑΣ
ΘΕΜΑ ΣΧΕΔΙΟΥ:	ΑΡ. ΣΧΕΔΙΟΥ: Γ.Ο.4
ΓΕΝΙΚΗ ΟΡΙΖΟΝΤΙΟΓΡΑΦΙΑ ΠΡΟΤΑΣΗ ΧΑΡΑΣΗΣ ΟΡΙΟΓΡΑΜΜΩΝ ΜΕ ΕΡΓΑ ΔΙΕΤΘΕΤΗΣΗΣ	ΚΛΙΜΑΚΑ: 1:200
ΧΡΟΝΟΣ ΜΕΛΕΤΗΣ:	ΣΕΠΤΕΜΒΡΙΟΣ 2025
ΥΔΡΟΛΟΓΙΚΗ – ΥΔΡΑΥΛΙΚΗ ΜΕΛΕΤΗ	ΑΡΓΤΡΗΣ ΜΟΥΣΙΔΗΣ ΠΟΛΙΤΙΚΟΣ ΜΗΧΑΝΙΚΟΣ Α.Π.Θ. M.Sc. ΜΟΥΣΙΔΗΣ Ι. ΑΡΓΥΡΙΟΣ ΠΟΛΙΤΙΚΟΣ ΜΗΧΑΝΙΚΟΣ Α.Π.Θ. Μ.Δ.Ε. ΕΜΠ. ΔΙΟΙΚΗΣΗ ΕΡΓΩΝ & ΔΗΜΟΣΙΩΝ ΕΡΓΩΝ Α.Μ.Κ.Π.: 17.1.0.1.7.1.0.0.0